





# La maison Aquarelle

De nouveau, Vision Bois et la coopérative Tout Habitat ont œuvré dans la réalisation de cette maison bois signée du trait de Vessela Georges de l'agence d'architecture Tangentes. La maison "Aquarelle" est une belle image pour décrire cette familiale où l'art et le bois se sont donnés rendez-vous.



.2

Le rendez-vous est pris dans un petit village de Haute-Savoie. C'est là que l'art et le bois se sont unis en un tableau habitable. Construite en Contrat de Construction de Maison Individuelle par Visions Bois et la coopérative Tout Habitat, la maison laisse apparaître sa structure poteaux poutres en épicéa et son bardage doré en Red Cedar. On reconnaît bien le trait de l'agence d'architecture Tangentes qui s'attache à mettre en valeur le bois dans son plus bel appareil. L'annexe du rez-de-chaussée est ainsi parfaitement liée à la maison dans le prolongement de sa façade principale. À l'autre bout, la structure semble elle-même venir créer la pergola qui s'avance sur une partie de la terrasse. La terrasse court entre la maison et le jardin. Accolée à la pergola, une grande palissade en clins ajourés dessine les contours d'un nouvel espace. Ce cocon intime confond le jardin avec la maison. L'architecture joue sur les contrastes : le privé et le public, la puissance du bois et la légère transparence, la tradition et la modernité... La maison est le rendez-vous de l'intime. Le



.1

rez-de-chaussée reçoit les pièces de vie : un grand séjour-salle à manger avec une cuisine ouverte. Et un bureau transformé en atelier de peinture. L'étage en mezzanine avec vide sur séjour, distribue trois chambres, un dressing et une salle

“ Cette maison poteaux-poutres à étage de 135m<sup>2</sup> a été construite par les dix entreprises de la coopérative Tout Habitat, en Contrat de Construction de Maison Individuelle. ”

de bains. Les volumes ne manquent ni d'espace ni de lumière naturelle. Les rayons du soleil pénètrent dans chacune des pièces grâce aux incroyables baies vitrées qui habillent, à l'identique, les façades sud du rez-de-chaussée et

.3

La maison est construite en poteaux-poutres et panneaux d'ossature. De conception bioclimatique, la façade sud ouvrant sur le jardin est largement vitrée, et à l'identique, du rez-de-chaussée à l'étage.

L'habitation est coiffée par une toiture classique à deux pans dont les débords, en plus des brise-soleil, servent de protection aux grandes ouvertures.

La pergola sur-mesure permet de créer un espace plus intime sur une partie de la terrasse, là où la famille prends ses repas.





4

de l'étage. Servant à ouvrir la maison sur la terrasse et le jardin, seules les baies du rez-de-chaussée coulissent. Ces grandes baies sont toutes équipées de brise-soleil orientables de chez Marchal. Ouverts ou fermés, la maison conserve son parallélisme et son esthétisme. Belle dedans et dehors, la maison encadre l'art et le bois. Aux murs, les aquarelles partagent la décoration avec le bois, le mauve, le lin. Les couleurs filent à travers les pièces, elles sont douces. L'équilibre des matières et des coloris opère un charme harmonieux; un calme apaisant que l'on partage en famille, autour du poêle à bois.



5



6

- L'espace salon/salle à manger/cuisine compte plus de 40 m<sup>2</sup>. **.4**  
C'est l'espace à vivre de la maison.
- Les cuisines ouvertes sont toujours à la mode; un moyen idéal **.5**  
de partager la vie de famille qui se déroule dans le salon.
- Le mauve est la couleur de la maison. C'est est une couleur **.6**  
neutre et féminine qui habille parfaitement nos intérieurs.
- Le poêle à bois en complément d'une VMC double flux, est **.7**  
l'unique moyen de chauffage de la maison. Après deux hivers passés, un constat s'impose: il suffit largement à chauffer l'habitation.

“ De lumière et d'aquarelles, la décoration intérieure de la maison a été imaginée par les propriétaires dont l'envie était de créer un cocon familial de bien-être et de plaisir. ”



## FICHE TECHNIQUE

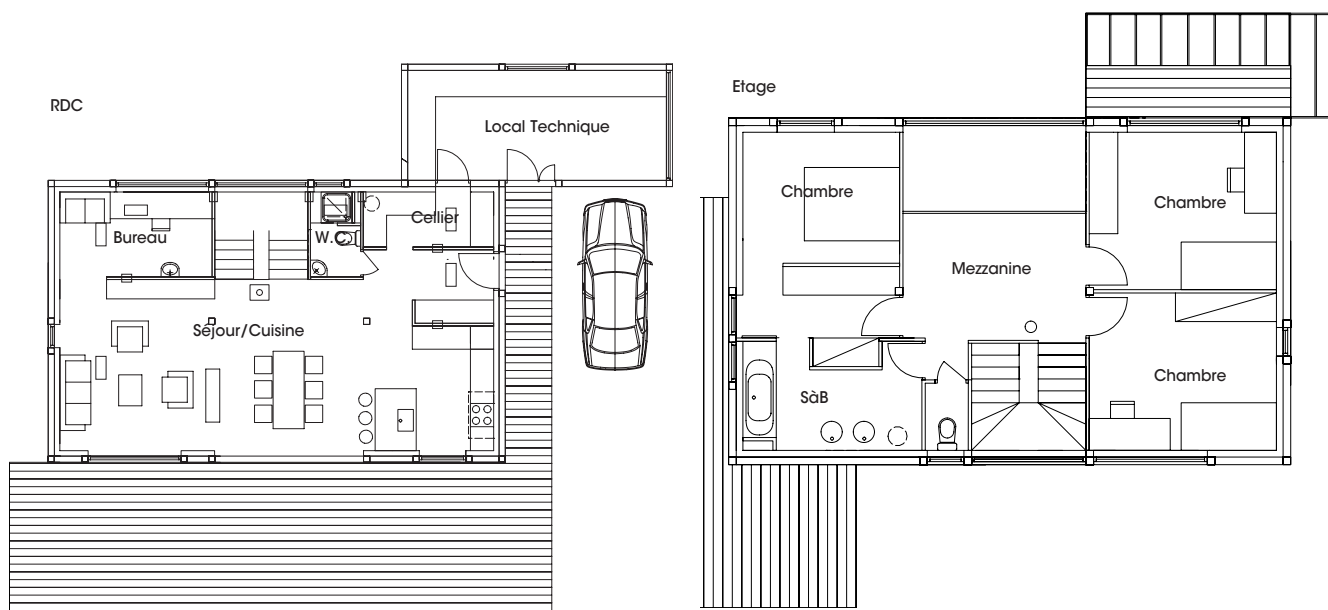

**Architecte :** Tangentes Architectes

**Constructeurs :** Tout Habitat / Vision Bois

**Localisation :** Haute-Savoie (74)

**Année de construction :** 2012

**Surface habitable :** 135m<sup>2</sup>

**Système constructif :** Poteaux-poutres en épicéa avec panneaux d'ossature

**Prix\* :** NC

**Isolation :** Dalle : Mousse de polyuréthane (80mm)

Murs : Ouate de cellulose (140mm)

+ Laine de bois (60mm)

Toit : Ouate de cellulose (400mm) en comble perdu

+ fibre de bois (22mm) sur les chevrons

**Énergie renouvelable :** Bois énergie

**Revêtement :** Bardage en Red Cedar

**Chauffage :** Poêle à bois

\*Voir le carnet d'adresses.

Texte : Laurène Delion

Photo : Vision Bois

Retrouvez plus d'informations/photos sur ce reportage en vous rendant sur le lien suivant : [www.architecturebois.fr/66-visionbois](http://www.architecturebois.fr/66-visionbois) ou en scannant le QR code suivant :

